

POHLED SV - nový stav
M 1:100

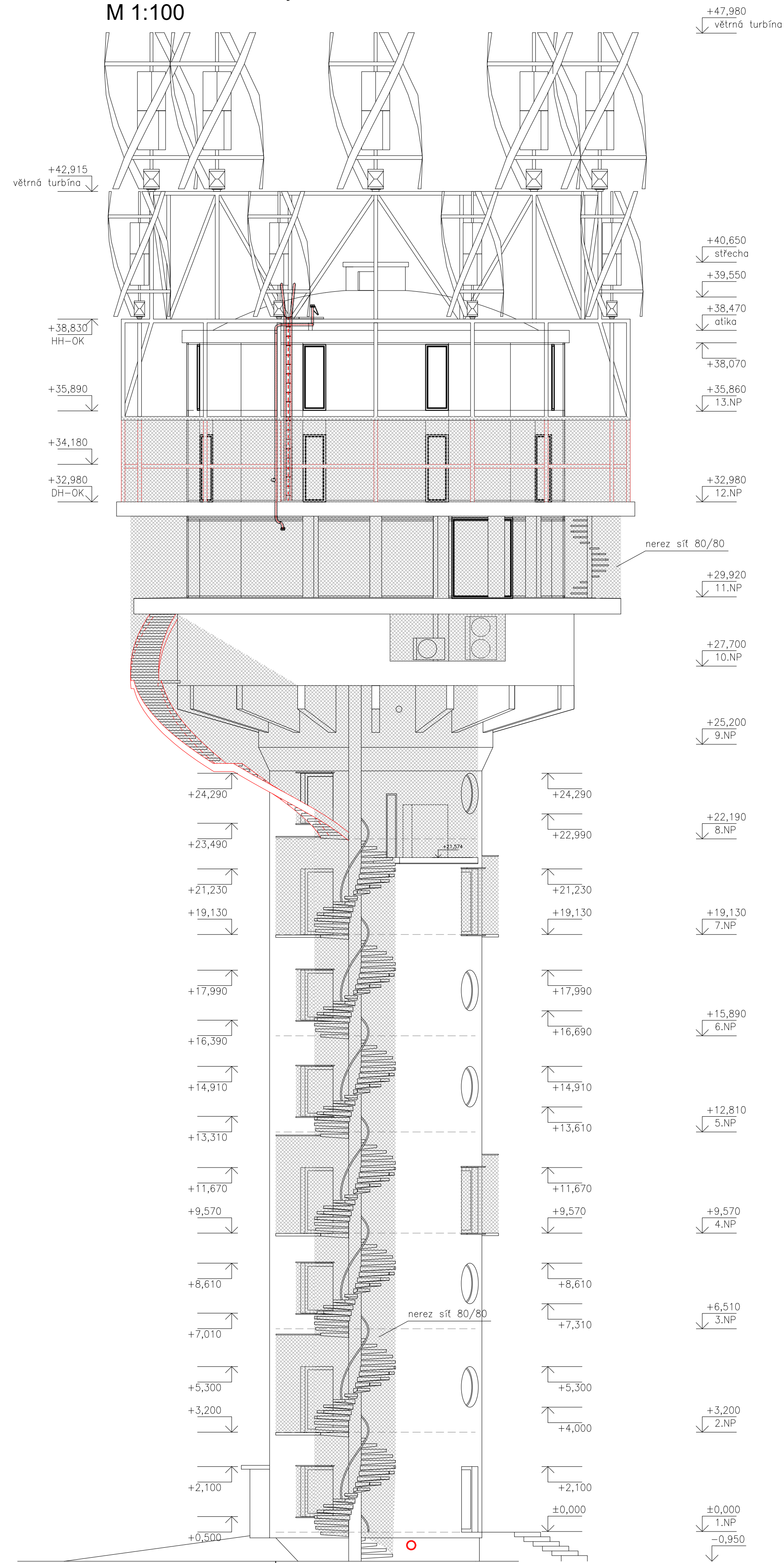

POHLED JV - nový stav
M 1:100

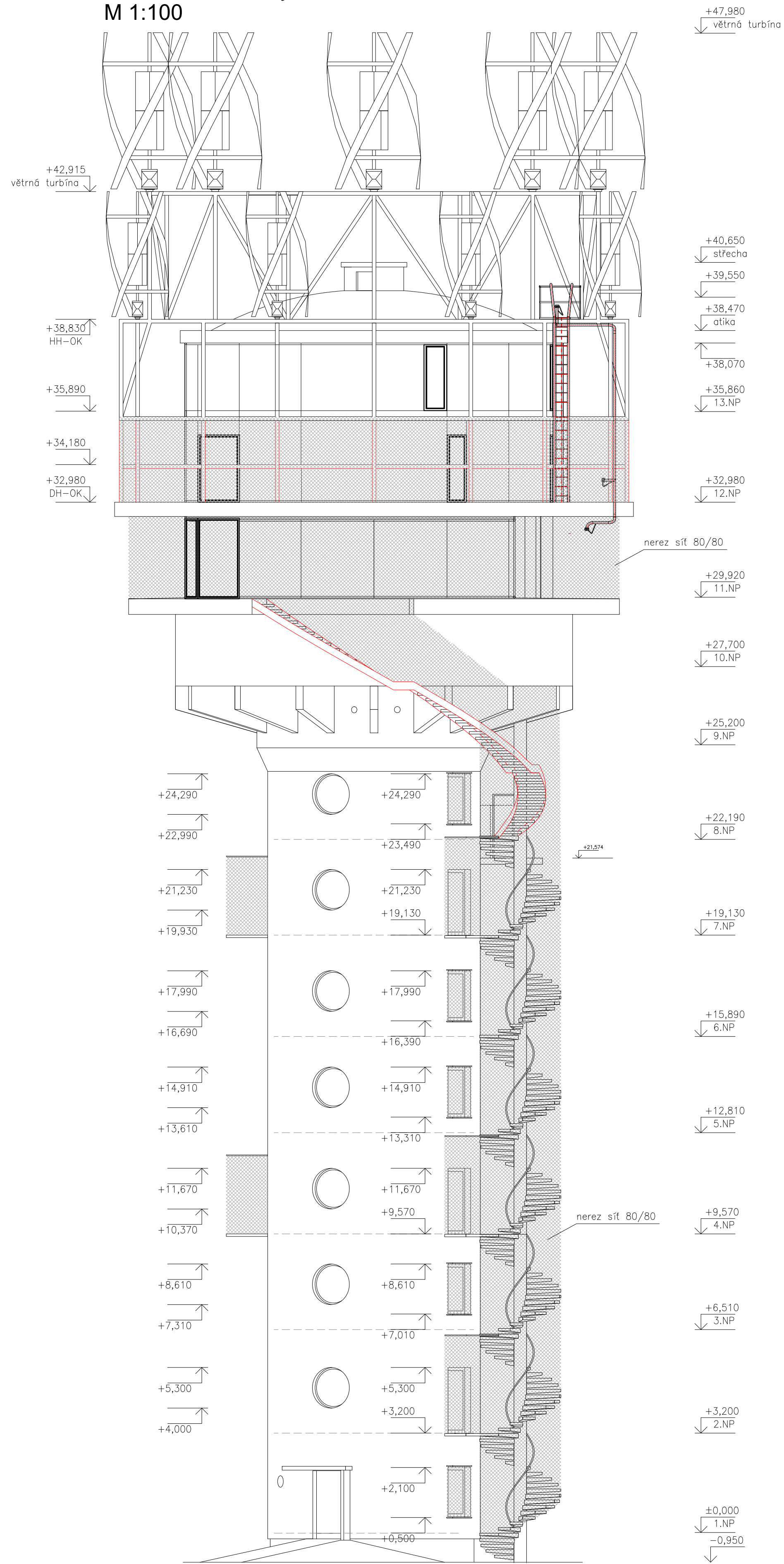

POHLED SZ - nový stav
M 1:100

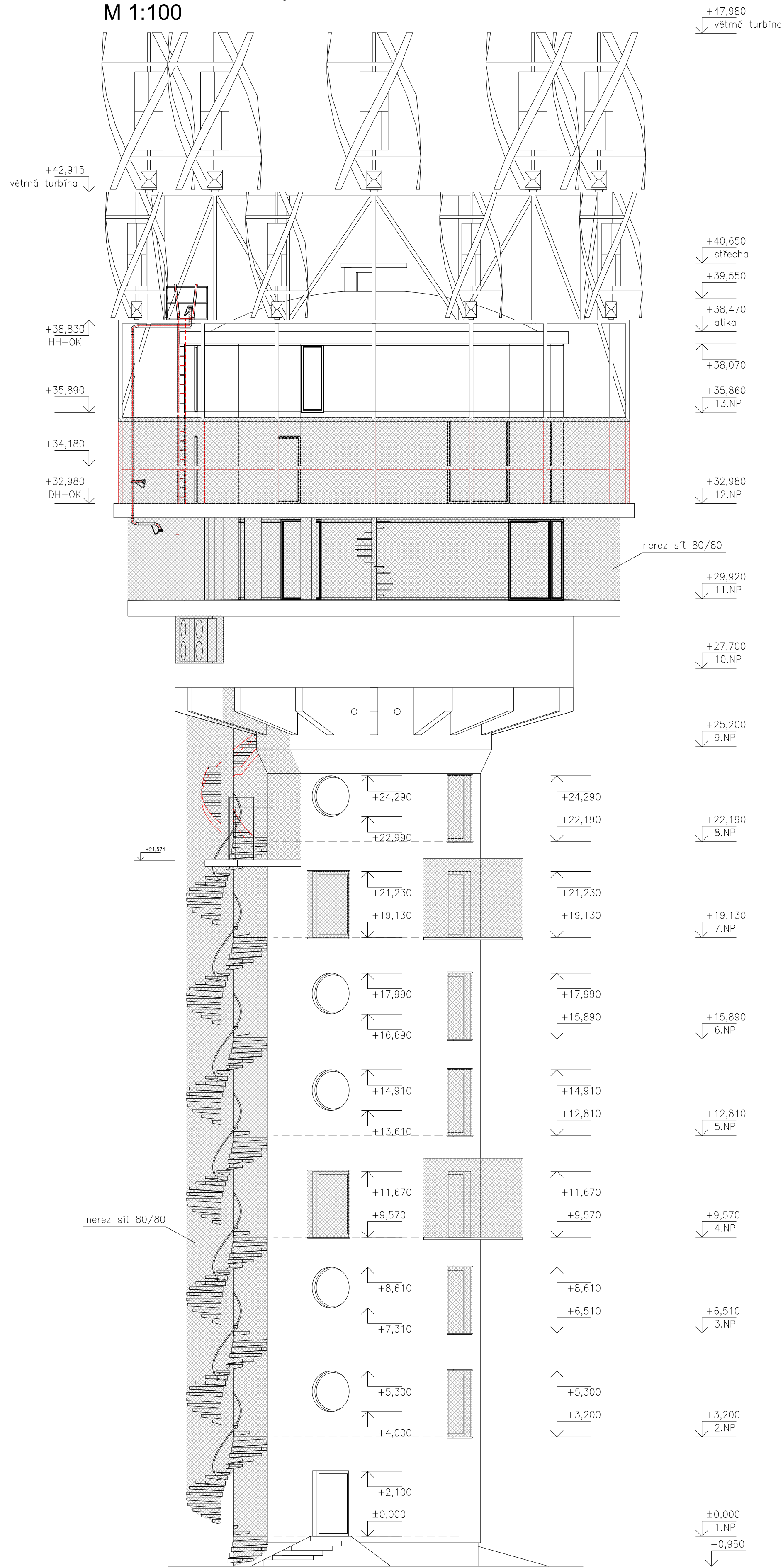

POHLED JZ - nový stav
M 1:100

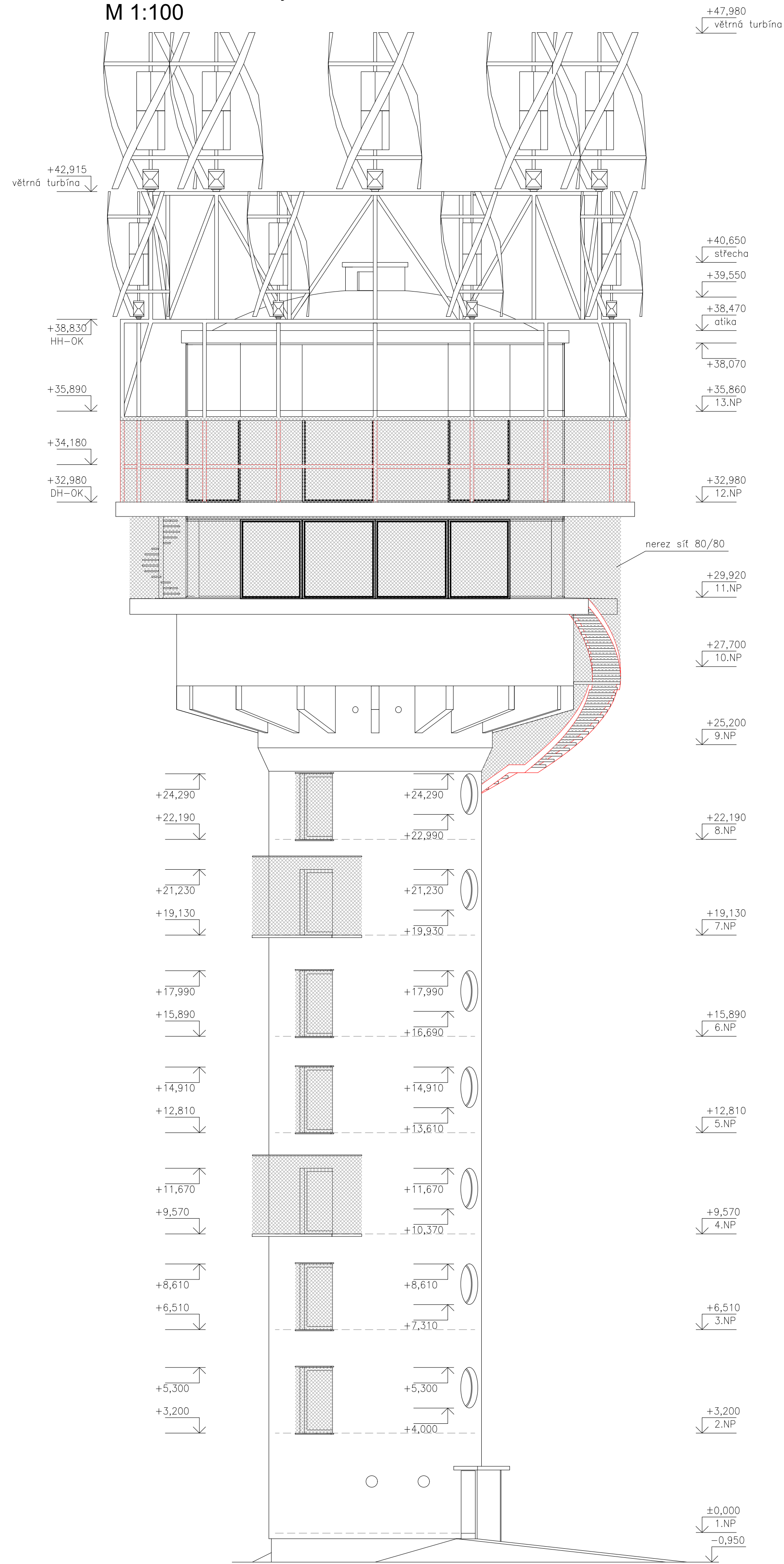

ZODP. PROJEKTANT Ing. Iva Polachová		VYPRACOVAL Daniel Doležal	KONTROLOVAL Jan Kania	PPSKANIA <small>PROJEKTOVÁ KANCELÁŘ</small>	
<i>Polach</i>			<i>Kania</i>	PPSKANIA <small>PROJEKTOVÁ KANCELÁŘ</small>	
KATASTRÁLNÍ ÚZEMÍ, PARC.Č.: Pudlov (7307M)				PPSKANIA s.r.o. PPS Kancelář s.r.o. IČO: 2708 553 IČO: 268 202 020 tel.: 562 245 260 e-mail: projekt@ppskania.cz	
MÍSTO STAVBY: parcela č. 423/13, 423/5, 381/2				ARCHIV	
STAVEBNÍK / OBJEDNATEL: Ing. Vladimír Čížek, Ralská 180, 735 01 Bohumín-Pudlov				STUPEŇ	